

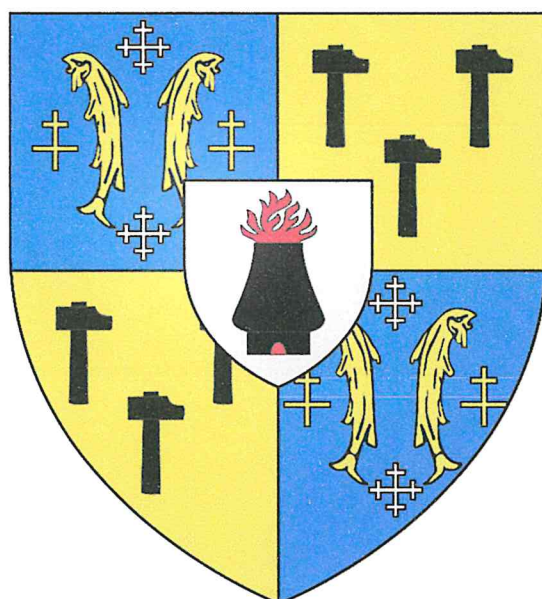

# PLAN COMMUNAL DE SAUVEGARDE COMMUNE DE SAULNES



Rédigé le 21/02/2024

Soumis à approbation des élus du Conseil Municipal le 27/03/2024

Arrêté de mise en action validé par le Conseil Municipal le 05/04/2024

Département de  
Meurthe-et-Moselle  
-----  
Arrondissement de BRIEY  
-----  
Canton de Villerupt  
-----

**ARRÊTÉ MUNICIPAL**  
du 5 avril 2024  
portant approbation du Plan Communal de Sauvegarde

Le Maire de la Commune de Saulnes

Vu le Code général des Collectivités territoriales et notamment ses articles L. 2212-2 et L. 2212-4 relatifs aux pouvoirs de police du maire ;

Vu le Code de la Sécurité Intérieure, et son article L. 731-3 relatif au plan communal de sauvegarde ;

Vu le décret n°2022-907 du 20 juin 2022 relatif au plan communal et intercommunal de sauvegarde et modifiant le code de la sécurité intérieure, codifié aux articles R. 731-1 à R. 731-8 ;

Considérant que la Commune est exposée à de nombreux risques tels que : *inondation, incendie bois et forêts, tempête, canicule, effondrement minier*.

Considérant qu'il est important de prévoir, d'organiser et de structurer l'action communale en cas de crise ;

## ARRÊTÉ

**Article 1<sup>er</sup>** : Le plan communal de sauvegarde de la Commune de Saulnes est établi à compter de ce jour. Il définit l'organisation prévue par la commune pour assurer l'alerte, l'information, la protection et le soutien de la population en cas d'évènement sur la commune.

**Article 2** : Le Maire met en œuvre le plan communal de sauvegarde de sa propre initiative.

**Article 3** : Le plan communal de sauvegarde fera l'objet des mises à jour nécessaires à sa bonne application.

**Article 4** : Copie du présent arrêté ainsi que du Plan Communal de Sauvegarde sera transmise à Madame le Préfet de Meurthe-et-Moselle, à Monsieur le Président de La Communauté d'Agglomération de Longwy.

**Article 5** : Le plan communal de sauvegarde est présenté au conseil municipal, conformément à l'article R. 731-3 du code de la sécurité intérieure.

**Article 6** : Le plan communal de sauvegarde est consultable en mairie.

**Article 7** : Le présent arrêté peut faire l'objet d'un recours en annulation devant le Tribunal Administratif de Nancy dans un délai de 2 mois à compter de sa publication.

Fait à Saulnes, le 5 avril 2024

Le Maire





# SOMMAIRE

<b>1 / Identification des risques sur la commune</b>	<b>page 01 à 02</b>
1.1 – Liste des aléas	page 1
1.2 – Identifications des vulnérabilités / enjeux	
- Etablissements sensibles	page 1
- Populations nécessitant une attention particulière	page 2
- Autres vulnérabilités	page 2
<b>2 / Organiser la réponse communale</b>	<b>page 03 à 09</b>
2.1 – Modalités d'activation du PCS (schéma directeur)	page 3
2.2 – Organisation du dispositif communal (schéma)	page 4
2.3 – Répartition des missions Directives de l'Equipe Municipale, de l'équipe d'Encadrement et Technique	page 5
2.4 – Organisation de l'alerte	
- Liste des contacts pour la préfecture	page 6
- Qui alerter : alerte générale – alerte spécifique	pages 6 à 8
2.5 – Soutien des populations : consignes de mise en place d'un centre d'accueil et de regroupement	page 9
<b>3 / Recensement des moyens susceptibles d'être mobilisés</b>	<b>page 10 à 11</b>
3.1 – Moyens humains	page 10
3.2 – Moyens matériels	page 11
<b>4 / Annexes :</b>	<b>page 12 à</b>
4.1 – Annuaire de crise	pages 12 à 14
4.2 – Fiches actions	pages 15-16
4.3 – Annexes : Plans / cartographie	pages 18 à 25
4.4 – Modèles de documents	pages 26-27
4.5 – Mains courantes	page 28
4.6 – Exercices	page 29

# 1 / Identification des risques sur la commune

## 1.1 – Liste des aléas susceptibles de se produire sur la commune (plans en annexe)

### Aléas naturels :

- ❖ Annexe 2 : Risques Cavités
- ❖ Annexe 3 : Risques mouvement de terrains
- ❖ Annexe 4 : Risques zones inondables
- ❖ Annexe 5 : Risques miniers
- ❖ Annexe 6 : Risques chute de blocs

### Aléas technologiques :

- **Entreprise SAUREVAL : risque de pollution de l'air**

## 1.2 – Identifications des vulnérabilités / enjeux

- Nombre d'habitants de la commune : 2348 habitants (à la date du 01/01/2024)

Etablissements sensibles			
Désignation	Nom Responsable	Téléphone	Observations
Ecole Maternelle	Mme FERRARI		
Ecole Primaire	Mme BAUDART		
Mairie	M. ZOLFO	+33 6 83 70 71 24	Mairie : +33 3 82 24 33 01
Médiathèque	M. CAYEUX		
Boulodrome	MM FINCK ou WEISS	+33 6 74 61 42 22 +33 6 48 68 95 91	
Salle Municipale	MM FINCK ou WEISS	+33 6 74 61 42 22 +33 6 48 68 95 91	
Salle des sports	MM FINCK ou WEISS	+33 6 74 61 42 22 +33 6 48 68 95 91	
MJC	MM FINCK ou WEISS	+33 6 74 61 42 22 +33 6 48 68 95 91	
Salle Gérard Philippe	MM FINCK ou WEISS	+33 6 74 61 42 22 +33 6 48 68 95 91	
Centre Culturel	MM FINCK ou WEISS	+33 6 74 61 42 22 +33 6 48 68 95 91	

## 2 / Organiser la réponse communale

### 2.1 – Modalités d'activation du PCS

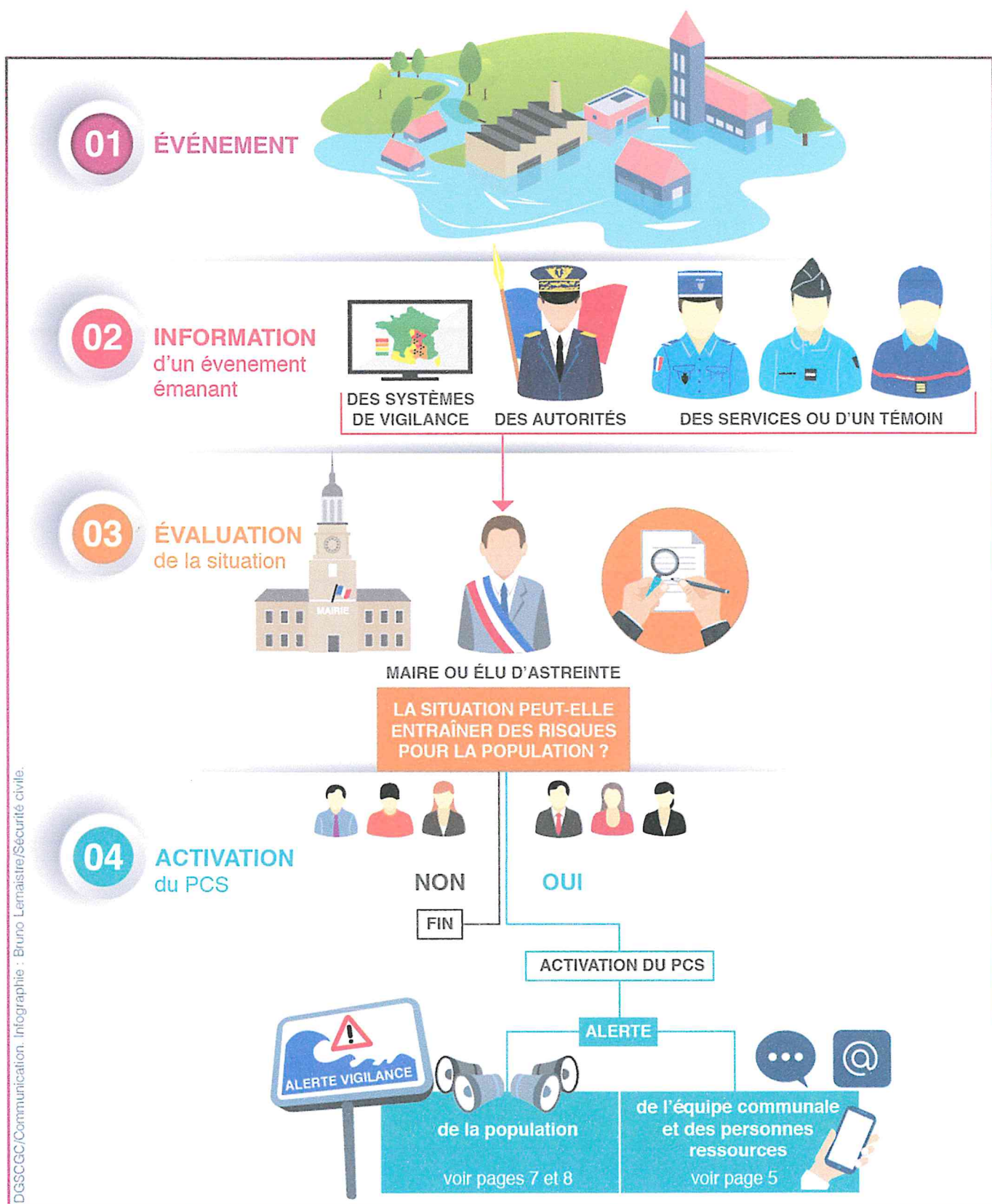

## 2.2 – Organisation du dispositif communal



### **Le maire : Directeur des Opérations de Secours**

Monsieur ZOLFO Adrien

☎ : +33 6 83 70 71 24

### **Adjoint (Elu) Suppléant :**

Monsieur PIERRE Claude

☎ : +33 6 06 63 11 68



### **Coordination des moyens et des actions**

Titulaire : Monsieur FINCK Stéphane (RST) ☎ : +33 6 74 61 42 22

Suppléant : Monsieur WEISS Cédric ☎ : +33 6 48 68 95 91

### **Localisation de la cellule de crise : MAIRIE (PCC\*)**

☎ : +33 3 82 24 33 01

@ : [mairie.saulnes@wanadoo.fr](mailto:mairie.saulnes@wanadoo.fr)

@ : [stephane.finck@yahoo.fr](mailto:stephane.finck@yahoo.fr) (RST)

\* Poste de Commandement Communal



### **Equipes terrain**

Responsable <b>alerte</b> :	M. PIERRE Claude	☎ : +33 6 06 63 11 68
Suppléant alerte :	M. DROPSY Jean-Marcel	☎ : +33 6 36 52 41 47
Responsable <b>soutien</b> :	Mme GONCALVES Catherine	☎ : +33 6 21 89 67 15
Suppléant soutien :	Mme RODRIGUES Ghislaine	☎ : +33 6 77 13 13 31
Responsable <b>logistique</b> :	M. FINCK Stephane	☎ : +33 6 74 61 42 22
Suppléant logistique :	M. WEISS Cédric	☎ : +33 6 48 68 95 91
Responsable <b>secrétariat</b> :	Mme CHIBANI-RIDEL Rachel	☎ : +33 6 05 09 06 74
Suppléant secrétariat :	Mme WAGNER Christiane	☎ : +33 6 33 35 08 07

### **2.3 – Répartition des missions Directives de l'Équipe Municipale, de l'équipe d'Encadrement et Technique**

Fiche Maire – Direction des Opérations de Secours	Page 15
Fiche Coordinateur des moyens et des actions	Page 15
Fiche Alerte de la population	Page 16
Fiche Soutien des populations	Page 16
Fiche Responsable logistique	Page 17
Fiche secrétariat	Page 17



## 2.4 – Organisation de l'alerte

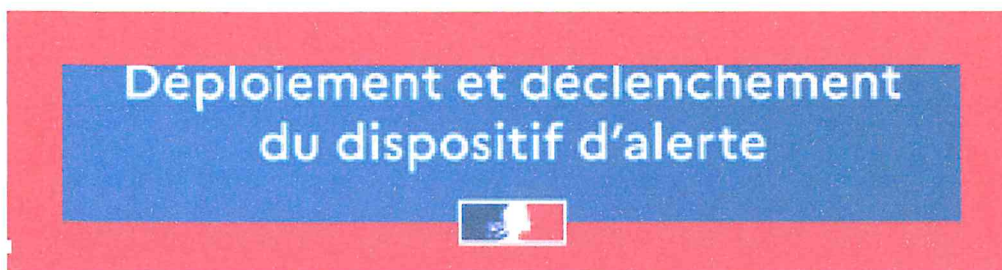

Liste des contacts pour la préfecture	
Nom – prénom du destinataire	
	@
1- Adrien ZOLFO (Maire)	
+33 6 83 70 71 24	
2- Stéphane FINCK (Responsable Services Techniques)	
+33 6 74 61 42 22	<a href="mailto:stephane.finck@yahoo.fr">stephane.finck@yahoo.fr</a>
3- Rachel CHIBANI-RIDEL (Directrice Générale des Services)	
+ 33 6 05 09 06 74	<a href="mailto:dgs@saulnes.fr">dgs@saulnes.fr</a>
4- Christiane WAGNER (1 <sup>ère</sup> Adjointe)	
+33 6 33 35 08 07	

### Qui alerter ?

Le maire prend la décision de diffuser l'alerte après l'évaluation de la situation.

L'alerte peut concerner, selon le risque :

- **Toute la population** : tempête, canicule, nuage toxique, ...
- **Une partie de la population** : inondation, incendie, explosion, ...

Alerte générale		
Moyens	Lieu	Obs.
Sirène	Parking RIV54	
Véhicule avec haut-parleur	Véhicule des ST	
Haut-parleur piétonnier	Mairie	
Porte-à-porte	Toute la commune	

Personne relais : M. PIERRE Claude ☎ : +33 6 06 63 11 68	<u><b>Quartier :</b></u> Rue des Klopp Rue Mantrand Rue de Rodange Rue du Stade	
Personne relais : M FINCK Stéphane ☎ : +33 6 74 61 42 22	<u><b>Quartier :</b></u> Les Vauziers Rue François Raty Rue de la Heule Rue St Etienne	
Personne relais : M FINCK Stéphane ☎ : +33 6 74 61 42 22	<u><b>Quartier :</b></u> Place du 8 mai 45 Rue Gustave Raty RD26 vers Hussigny Rue du Roulis (bas) Route d'Hussigny	
Personne relais : M. BASTOS Filipe ☎ : 00 352 621 230 039	<u><b>Quartier :</b></u> Rue sous-Chatier Rue Marc Raty Rue Nonnel Rue du Maréchal Foch	
Personne relais : Mme SCHOEPP Sandrine ☎ : +33 6 29 83 30 78	<u><b>Quartier :</b></u> Rue des Jardins Rue Rougeleck Grande Rue Rue de la Rose	
Personne relais : Mme SALARI Yvette ☎ : +33 6 83 10 41 99	<u><b>Quartier :</b></u> Grand Rue Rue de la Rose Rue du Roulis (haut)	
Personne relais : Mme RODRIGUES Ghislaine ☎ : +33 6 77 13 13 31	<u><b>Quartier :</b></u> Rue des vignes Place Léon Godart Clos du Château Rue Ersé Zolfo Rue Florio Casola	
Personne relais : M. ARQUIN Gérard ☎ : +33 6 46 92 42 46	<u><b>Quartier :</b></u> Rue de Longwy (côté Herserange)	
Personne relais : M. SANTINI Régis ☎ : +352 661 212 149	<u><b>Quartier :</b></u> Rue Philippe Auguste Rase Passage Aubertel Square Gillet Rue du Buisson	
Personne relais : Mme FANTIN Virginie ☎ : +33 6 48 47 34 01	<u><b>Quartier :</b></u> Fin de la Rue Philippe Auguste Rase	

Personne relais : Mme LE FEVRE Sylvie  ☎ : +33 6 75 26 07 91	<u><b>Quartier :</b></u> Rue Marie Curie Allée des roses Allée des lilas Allée des pivoines	
Personne relais : M. JOURDOIS Eric  ☎ : +33 7 55 68 39 04	<u><b>Quartier :</b></u> Rue des Carnes Rue du Président Salvador Allende Rue Basse	

Alerte spécifique		
Types de risque	Moyens	Obs.
<u><b>Inondation du cours d'eau :</b></u>  Ruisseau la Côte Rouge	Personne relais : M. ZOLFO Adrien (Maire) ☎ : +33 6 83 70 71 24 M. FINCK Stéphane (RST) ☎ : +33 6 74 61 42 22	Liste des rues concernées : <b>Rue Florio Casola</b>
	Véhicule avec haut-parleur	
	Alerte avec personne piétonnier	
<u><b>Evènement :</b></u>  . Eboulement / effondrement minier  . Risque Radon	Personne relais : M. ZOLFO Adrien (Maire) ☎ : +33 6 83 70 71 24 M. FINCK Stéphane (RST) ☎ : +33 6 74 61 42 22	Cf plans en annexe  Aux Ecoles (risque minoré avec contrôles périodiques)
	Véhicule avec haut-parleur	
	Alerte avec personne piétonnier	

## regroupement

- La mise en place du ou des centres d'accueil et de regroupement est gérée par le **responsable soutien des populations** (fiche reflexe – annexe n° ...)

<b>Lieux d'accueil de la population</b>						
Type de bâtiment / adresse	Nom du responsable	Surface ou capacité	Fonctions possibles			
	 M. ZOLFO / M. FINCK		Accueil	Couchage	Repas	Equipements
Salle des Sports	+33 6 74 61 42 22	600 pers	OUI	NON	OUI	Tables Chaises Couvertures
	+33 6 83 70 71 24					
Centre Culturel	+33 6 74 61 42 22	600 pers	OUI	NON	OUI	Tables Chaises Couvertures
	+33 6 83 70 71 24					

<b>Matériels à prévoir</b>			
Désignation	Lieux de stockage	Personnes à contacter	Observations
Tables	Services Techniques	M. FINCK / M. WEISS	
Bancs	Services Techniques	M. FINCK / M. WEISS	
Restauration / Repas	Centre Culturel rase	M. FINCK / M. WEISS	
Soufflerie Gaz	Services Techniques	M. FINCK / M. WEISS	
Couvertures	Services Techniques	M. FINCK / M. WEISS	

<b>Personnes ressources pour armer un centre d'accueil et de regroupement</b>		
Nom		Obs.
Mme GONCALVES Catherine	+33 6 21 89 67 15	
Mme RODRIGUES Ghislaine	+33 6 77 13 13 31	
Mme WAGNER Christiane	+33 6 33 35 08 07	
Mme LE FEVRE Sylvie	+33 6 75 26 07 91	
Mme CHIBANI RIDEL Rachel	+33 6 05 09 06 74	
M. WEISS Cédric	+33 6 48 68 95 91	

## 3 – Recensement des moyens

### 3.1 – Moyens humains







Professions médicales			
Nom	Adresse	☎ : ☎ :	Domaine de compétence
Docteur LIGIER Jean-Luc	16 rue de Longwy	+33 3 82 23 10 03	Médecine Générale
Mme MONTAGNE Audrey	2A place du 8 mai 1945	+33 3 82 25 63 66	Infirmière

Personnes parlant une langue étrangère / interprétariat			
Langue	Nom	Adresse	☎ : ☎ :
Allemand	Mme WAGNER Christiane	Clos du Château	+33 6 33 35 08 07
Portugais	M. BASTOS Filipe	58 rue sous châtier	00 352 621 230 039
Italien	M. ZOLFO Adrien	Place Léon Godart	+33 6 83 70 71 24

Responsables d'association			
Type d'association	Nom	Adresse	☎ : ☎ :
	<b>Cf Annexe 8</b>		

Personnes ressources			
Nom	Adresse	☎ : ☎ :	Compétences particulières
Mme LESQUOY Eveline	28 rue du Klopp		Social / CCAS
Mme GONCALVES Catherine	2 rue Mantrand	+33 6 21 89 67 15	Social / CCAS
M. CHIARODO Philippe	15 rue de la Rose		Aide déploiement logistique
M. CHIARODO Romain	15 rue de la Rose		Aide déploiement logistique
Mme VERZELETTI Sandrine	26 rue Rougeleck		Personnel Services Techniques
M. BOUVIER Grégory	6 rue Marc Raty		Personnel Services Techniques
M. MAZZOLENI Jean-Pierre	9 rue Sous-Châtier		Personnel Services Techniques
M. DALIER Frédéric	26 rue St Etienne		Personnel Services Techniques

### 3.2 – Moyens matériels

Véhicules					
• Détenus par la commune					
Type de véhicule	Disponibilité	Nbre de places	Adresse de remisage	 /  responsable	Obs.
Renaut Master	OUI	3	Ateliers Muni	FINCK +33 6 74 61 42 22	
Citroën Jumper	OUI	3	Ateliers Muni	FINCK +33 6 74 61 42 22	
Renaut PL	OUI	3	Ateliers Muni	FINCK +33 6 74 61 42 22	
Renaut Kangoo	OUI	2	Ateliers Muni	FINCK +33 6 74 61 42 22	
Renaut Kangoo ZE	OUI	2	Ateliers Muni	FINCK +33 6 74 61 42 22	
Citroën Berlingo	Sauf heure repas	2	Ateliers Muni	FINCK +33 6 74 61 42 22	
• Détenus par un particulier / entreprise					
Type de véhicule	Immatriculation	Nbre de places	Adresse de remisage	 /  responsable / propriétaire	Obs.
Toyota Yaris		4	Place Léon Godart	M. le Maire +33 6 83 70 71 24	
Pelleteuse		1	CASOLA	M. CASOLA Marc +33 6 07 36 06 06	
Matériels divers					
• Détenus par la commune					
Type de matériel	Nbre	Localisation	 Responsable	Obs.	
Défibrillateur	1	Mairie	FINCK +33 6 74 61 42 22 / WEISS +33 6 48 68 95 91		
Défibrillateur	1	Centre Culturel	IDEM		
Défibrillateur	1	Salle Municipale	IDEM		
Défibrillateur	1	Ecole maternelle	IDEM + Directrice Mme FERRARI		
Défibrillateur	1	Ecole Primaire	IDEM + Directrice Mme BAUDART		
Défibrillateur	1	Stade	IDEM + Président Mr BILL		
Lampe sur pied	3	Ateliers Municipaux	IDEM		
Groupe Electrogène	1	Ateliers Municipaux	IDEM		
• Détenus par un particulier					
Type de matériel	Nbre	Localisation	 Propriétaire	Obs.	
Groupe électrogène	1	CASOLA	M. CASOLA Marc +33 6 07 36 06 06		
Groupe électrogène	1	Régie Electrique	M. GATTI M. MUNARO		

# 4 – Annexes

## 4.1 – Annuaire de crise

Autorités			
Qualité	Nom	☎ / 📱	Obs.
Préfet de Meurthe-et-Moselle	Mme SOULIMAN Françoise	+33 3 83 34 26 26	
Sous-préfet Val de Briey	M. BOISSON Richard-Daniel	+33 3 54 59 55 00	
Président du conseil départemental	Mme KHIROUNI Chaynesse	+33 3 83 94 54 54	
Maire commune HUSSIGNY	M. RIGHI Laurent		
Maire commune HERSERANGE	M. DIDELOT Gérard		
Maire commune LONGLAVILLE	M. TOUDMA Hamdi		
Maire commune DIFFERDANGE	M. ALTMEISCH Guy	+352 58 77 1-1211	
Président GRAND LONGWY	M. DE CARLI Serge		

## Membres du conseil municipal

### CONSEILLERS MUNICIPAUX - VILLE DE SAULNES

NOM	ADRESSE	CP	VILLE	TEL	MAIL
ARQUIN Gérard	46A rue de Longwy	54650	SAULNES	06 46 92 42 46	gerard.arquin@gmail.com
BASTOS Filipe	58 B rue Sous-Châtier	54650	SAULNES	00 352 621 230 039	bastosp@socom.lu
DROPSY Jean-Marcel	40 avenue Général Rémond	54650	SAULNES	06 36 52 41 47	dropsy.jm@laposte.net
FANTIN Virginie	53 rue Philippe-Auguste Rase	54650	SAULNES	06 48 47 34 01	virginie.fantin77@gmail.com
GONCALVES LEITE Catherine	2 rue Mantrand	54650	SAULNES	06 21 89 67 15	catherinegoncalvesleite@gmail.com
GOURDIN Jean-Marc	5 rue du Klopp	54650	SAULNES	06 76 87 09 69	gjeanmar@riv54.fr
JOURDOIS Éric	6 rue Salvador Allende	54650	SAULNES	07 55 68 39 04	ejourdois@auchan.fr
LE FEVRE Sylvie	38 rue Marie Curie	54650	SAULNES	06 75 26 07 91	lfevresy@riv54.fr
PIERRE Claude	9 A rue Gustave Raty	54650	SAULNES	06 06 63 11 68	cp.pierre.claude@gmail.com
RODRIGUES Ghislaine	7 rue Ersé Zolfo	54650	SAULNES	06 77 13 13 31	ghiscjpr@gmail.com
SALARI Yvette	3 Grand Rue	54650	SAULNES	06 83 10 41 99	mairie.saulnes@wanadoo.fr (à l'attention de ...)
SANTINI Régis	2 rue Philippe-Auguste Rase	54650	SAULNES	00 352 661 212 149	regis.santini@barreau.lu
SCHOEPP Sandrine	47 rue Sous-Châtier	54650	SAULNES	06 29 83 30 78	dineschoepp@gmail.com
WAGNER Christiane	8 Clos du Château	54650	SAULNES	06 82 25 69 81	mairie.saulnes@wanadoo.fr (à l'attention de ...)
ZOLFO Adrien	19 rue des Déportés politiques	54650	SAULNES	06 83 70 71 24	mairie.saulnes@wanadoo.fr (à l'attention de ...)

<b>Personnels administratifs et techniques de la commune</b>			
<b>Nom</b>	<b>Désignation poste.</b>	<b>☎</b>	<b>Obs.</b>
Mme CHIBANI RIDEL Rachel	Admin	+33 6 05 09 06 74	DGS
Mme ZOLFO Valérie	Admin		Compta
Mme SANTIN Karine	Admin		Accueil
Mme BRIGAND Camille	Admin		Compta
Mme HASCOËT Lucie	Admin		Assistante de Direction
<div style="border: 1px solid black; padding: 5px; width: fit-content; margin: 0 auto;"> <b>Coordonnées des Personnels Techniques dans le registre « personnes ressources »</b> </div>			

<b>Annuaire des services</b>			
<b>Services</b>	<b>☎ Heures ouvrables</b>	<b>☎ Astreinte</b>	<b>Obs.</b>
Préfecture : • SIDPC	8h00/18h00 Week-end / Hors HO	+33 3 83 34 26 15 +33 3 83 34 26 26	
Sapeurs-pompiers :		112	18
Police / Gendarmerie :		112	17
SAMU		112	15
Direction départementale des territoires (DDT)		+33 3 83 91 40 00	
Direction régionale de l'environnement, de l'aménagement et du logement (DREAL)		+33 3 51 37 61 00	
Agence régionale de la santé (ARS)		+33 6 26 61 52 69	
Conseil Départemental :		+33 3 83 94 54 54	
Service de prévision des crues		+33 3 51 37 61 00	DREAL



<b>Opérateurs</b>			
<b>Nom</b>	<b>Désignation</b>	<b>☎ Astreinte</b>	<b>Obs.</b>
Electricité :	Régie Communale	+33 3 82 23 46 15	
Gaz :	ENGIE	+33 9 69 37 01 08	
Distributeur eau potable	GLA / VEOLIA	+33 9 69 32 35 54	
Réseau assainissement	GLA / VEOLIA	+33 9 69 32 35 54	
Ramassage ordures	GLA	+33 3 82 26 03 00	
Transport collectif	TGL	+33 3 82 24 11 13	
Eclairage public	MAIRIE	+33 3 82 24 33 01	

<b>Divers</b>			
<b>Nom</b>	<b>Désignation</b>	<b>☎ Astreinte</b>	<b>Obs.</b>
Ambulance privée	BUGADA Herserange	+33 3 82 24 54 09	
Société BTP	LM2P Saulnes	+33 6 25 39 31 24	
Elagage	Mairie / Serv Tech	+33 6 74 61 42 22	
Société Elagage	THILL	+33 3 82 23 24 71	
Société Elagage	ECO TONTE	+33 6 45 75 48 79	

<b>Lieux publics</b>			
<b>Nom</b>	<b>Responsable</b>	<b>☎ Astreinte</b>	<b>Obs.</b>
Ecole Maternelle	Directrice Mme FERRARI		
Ecole Primaire	Directrice Mme BAUDART		
Stade Foot	Président M. BILL		
Salle des Sports	Mairie	+33 3 82 24 33 01	
Boulodrome	Mairie	+33 3 82 24 33 01	
Salle Municipale	Mairie	+33 3 82 24 33 01	
Centre Culturel Rase	Mairie	+33 3 82 24 33 01	
Centre Culturel	Mairie	+33 3 82 24 33 01	
MJC	Mairie	+33 3 82 24 33 01	
Mairie	Mairie	+33 3 82 24 33 01	

## **4.2– Fiches Réflexe / Fiches Actions Spécifiques**

### **Fiche Maire – Directeur des Opérations de Secours**

**Responsable : Adrien ZOLFO**

**Suppléant : Claude PIERRE**

- ❖ Déclenche le PCS après évaluation de la situation ou sur demande du préfet
- ❖ Dirige les actions de son équipe municipale
- ❖ Décide des actions à mener
- ❖ Valide les propositions du Commandant des Opérations de Secours (COS)
- ❖ S'assure que l'ensemble de la population concernée soit bien alertée
- ❖ Communique avec la population et les médias
- ❖ Renseigne les autorités
- ❖ Mobilise les moyens publics et privés, si nécessaire par voie de réquisition
- ❖ Prend les mesures administratives nécessaires sous forme d'arrêté
- ❖ ...

### **Fiche Coordinateur des moyens et des actions**

**Responsable : Stephane FINCK**

**Suppléant : Cédric WEISS**

- ❖ S'assure de la mise en place du dispositif
- ❖ Est en lien permanent avec le DOS et se tient informé des décisions prises
- ❖ Anime la cellule de crise communale (PCC)
- ❖ Veille à ce que les actions décidées par le DOS soient réalisées et transmet les ordres au terrain
- ❖ Centralise les compte-rendu et les demandes provenant du terrain
- ❖ Elabore le point de situation
- ❖ Fait remonter les informations à la préfecture (ou COD si activé)
- ❖ Prépare les demandes de réquisition ou les arrêtés d'interdiction
- ❖ ...

**Fiche Responsable Alerte de la population****Responsable : Claude PIERRE****Suppléant : Jean-Marcel DROPSY**

- ❖ Dirige et organise sur le terrain les équipes assurant l'alerte (générale ou spécifique) de la population
- ❖ Rend compte à la cellule de crise communale (PCC) de l'état d'avancement de l'alerte et des difficultés rencontrées
- ❖ En cas d'évacuation, indique à la population le lieu d'accueil mis en place ou demande à la cellule de crise communale des moyens pour assurer l'évacuation
- ❖ ...

**Fiche Responsable Soutien des populations****Responsable : Catherine GONCALVES****Suppléant : Ghislaine RODRIGUES**

- ❖ Est chargé de la mise en place du ou des centres d'accueil et de regroupement
- ❖ Rend compte à la cellule de crise communale (PCC) de l'ouverture du ou des centres et des difficultés rencontrées
- ❖ Demande l'appui des associations agréées de sécurité civile ou de la réserve communale de sécurité civile si elle existe
- ❖ Demande à la cellule de crise communale ou au responsable logistique les moyens matériels nécessaires pour faire fonctionner le centre d'accueil et de regroupement
- ❖ Transmet régulièrement à la cellule de crise communale la liste des personnes accueillies sur le ou les centres
- ❖ Évalue le nombre de repas à distribuer et en fait la demande à la cellule de crise communale
- ❖ ...

**Fiche Responsable Logistique****Responsable : Stephane FINCK****Suppléant : Cédric WEISS**

- ❖ Met à disposition du DOS et du coordinateur des actions et des moyens ou des autres responsables les matériels recensés et nécessaires au bon déroulement des actions
- ❖ Anime sur le terrain les équipes chargées de la mise en place des matériels
- ❖ Prend contact avec les détenteurs / propriétaires pour honorer les demandes
- ❖ Fait acheminer le matériel
- ❖ En relation avec la cellule de crise communale, tient à jour la liste des matériels utilisés, empruntés ou réquisitionnés
- ❖ Ferme les voies et met en place les déviations
- ❖ ...

**Fiche secrétariat****Responsable : Rachel CHIBANI RIDEL****Suppléant : Christiane WAGNER**

- ❖ Appelle les différents responsables, membres du conseil municipal et personnes ressource
- ❖ Prépare la cellule de crise (matériel de bureau – postes téléphoniques - ...)
- ❖ Assure l'accueil téléphonique
- ❖ Ouvre dès le début de la crise ou de l'événement la main courante (modèle en annexe)
- ❖ Assiste le coordinateur des moyens et des actions
- ❖ ...



# ANNEXE 2 / RISQUES CAVITÉS

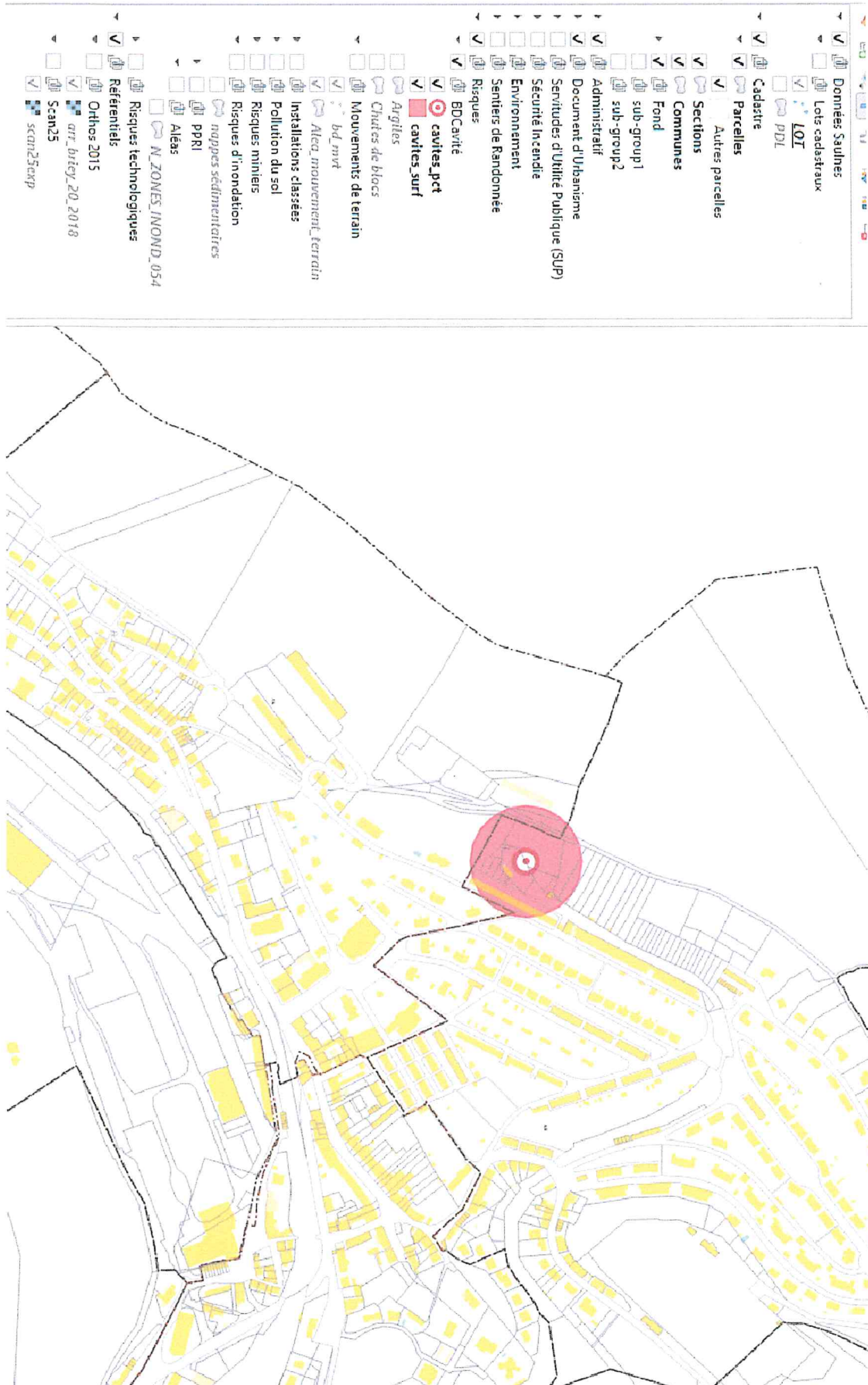

# ANNEXE 3 / RISQUES MOUVEMENTS DE TERRAINS

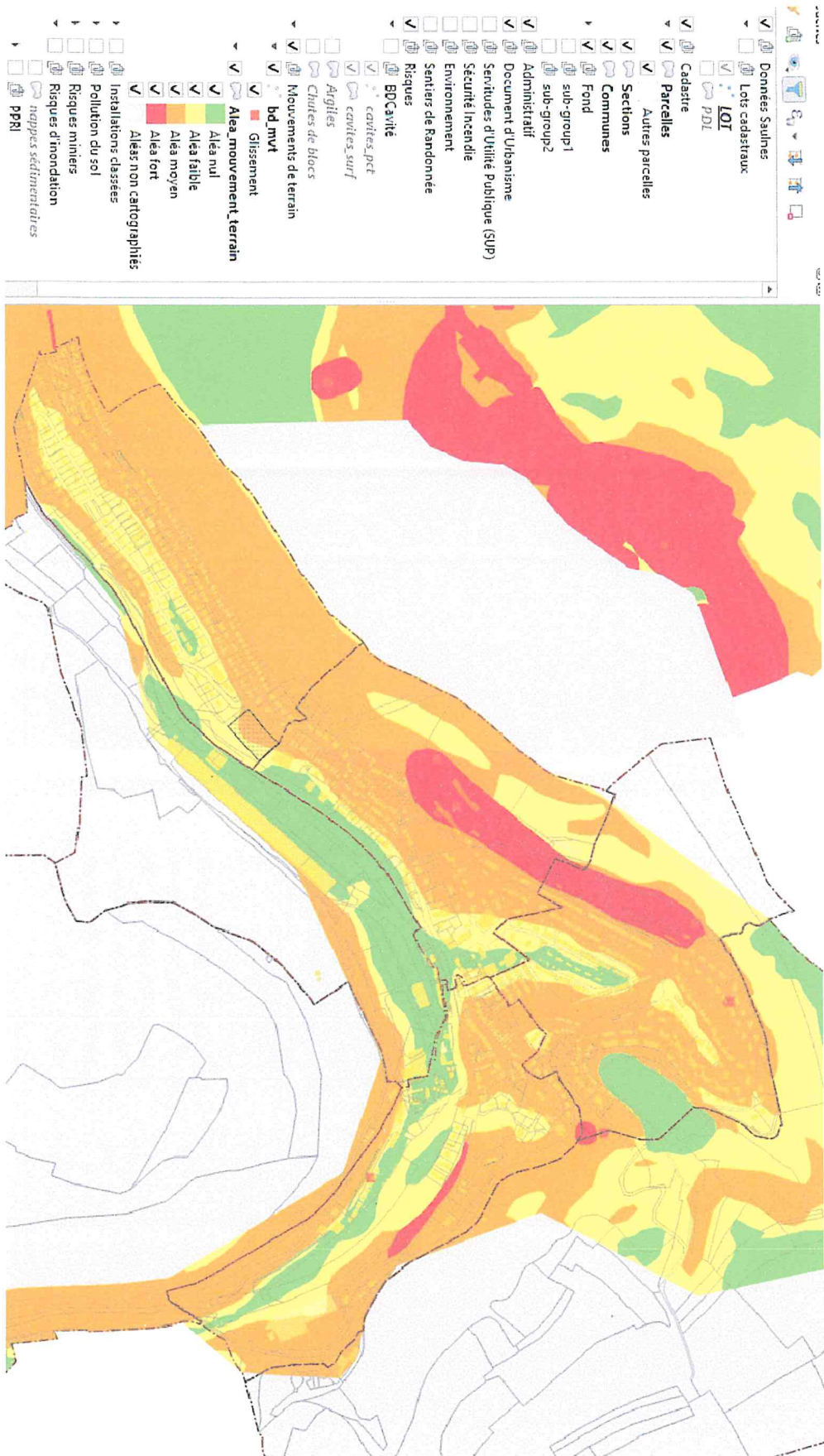

# ANNEXE 4 / RISQUES ZONES INONDABLES

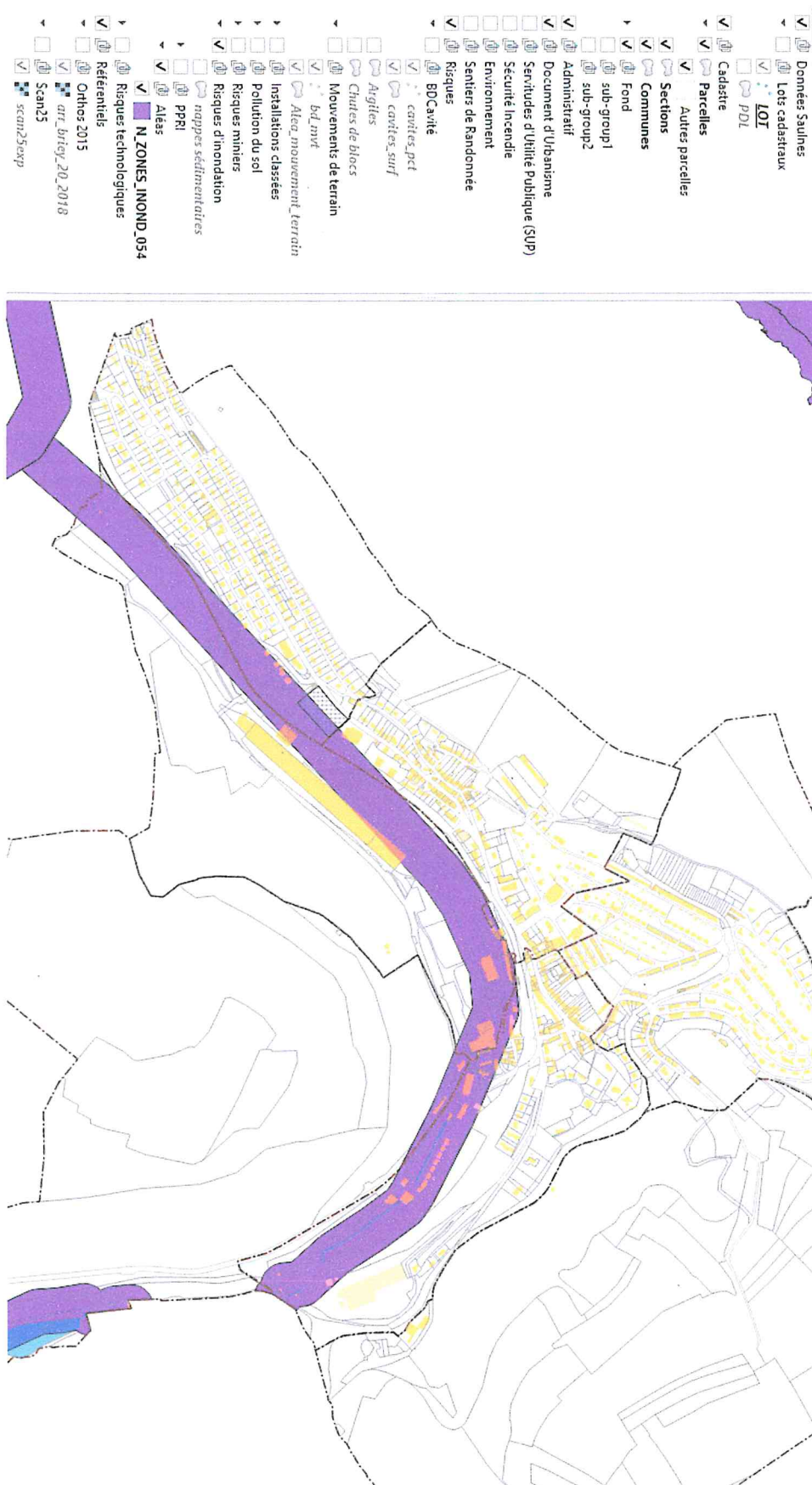



# ANNEXE 5 / RISQUES MINIERS

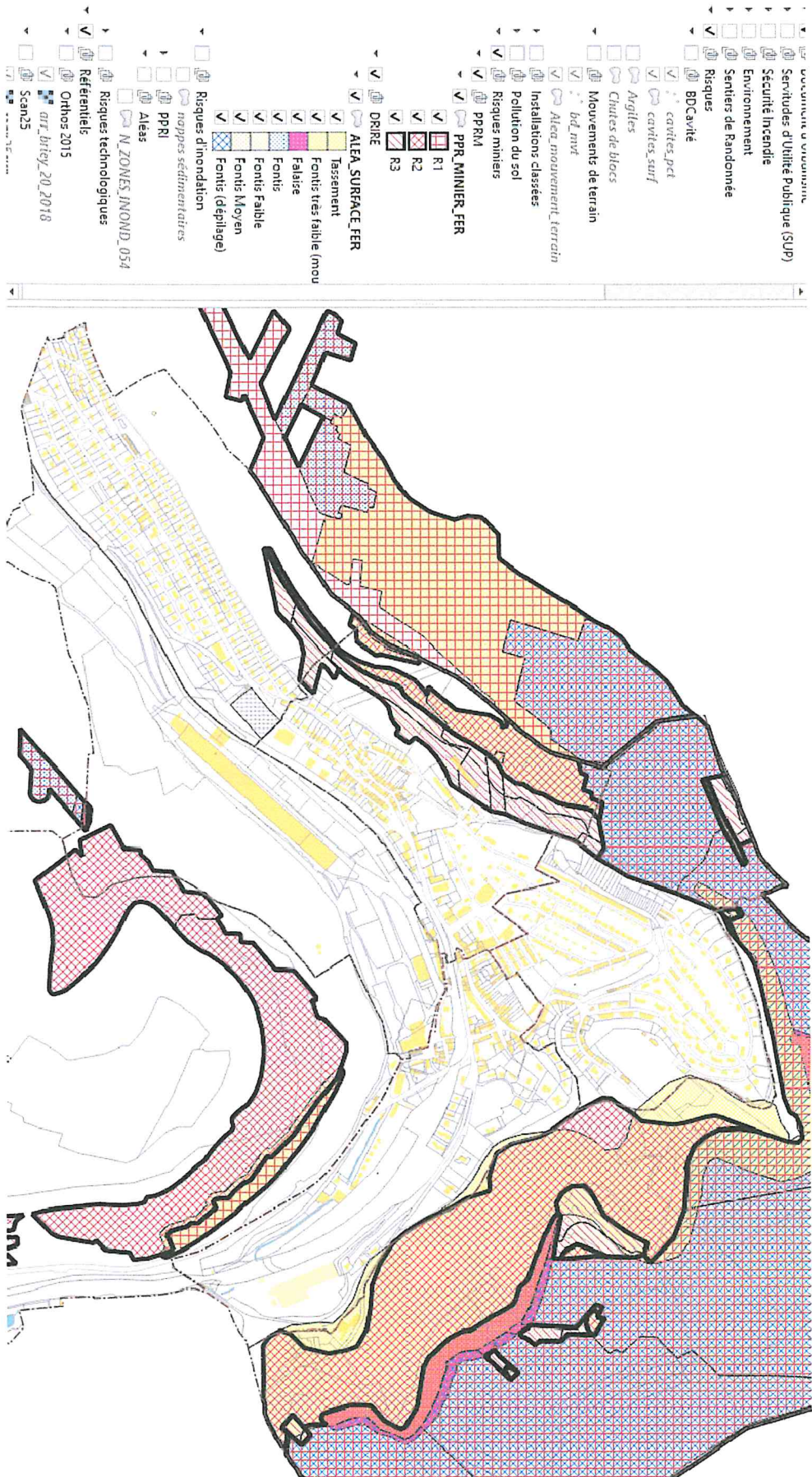

# ANNEXE 6 / RISQUES CHUTE DE BLOCS

